NEG. PARTICULAR

"Por determinação do Exmº. Administrador de Insolvência, vai ser colocado em venda por Neg. Particular, o bem arrolado a favor da massa insolvente."

Insolvente: *Nuno Miguel Correia Barbosa*
PROC N.° 3190/17.0T8STR
COMARCA DE SANTARÉM | JUÍZO COMÉRCIO DE SANTARÉM | J2

Local: Estrada do Setil, Vivenda Palmeira r/c, 2665-001 Cartaxo
GPS: 39°8' 14, 22"N, -8°46' 30, 42"W

BEM IMÓVEL

Verba 1: Prédio misto, denominado "Cortes ou Arrodel", sito na freguesia e concelho do Cartaxo, composto por casa de rés-do-chão destinada a habitação, composto por 4 assoalhadas, 1 cozinha, 2 casas de banho, 2 corredores, 1 varanda, 1 garagem e logradouro, com a a.c. 260m2 e a.d. 6.100m2. Inscrito na matriz urbana sob o artigo 3572 e a parte rústica sob o artigo 54 seção Z, da união das freguesias do Cartaxo e Vale da Pinta, descrito na Conservatória do registo Predial do Cartaxo sob o nº 1750 da freguesia do Cartaxo.

Valor mínimo 121.890,00€

☞ Minuta de proposta ☞ Listagem

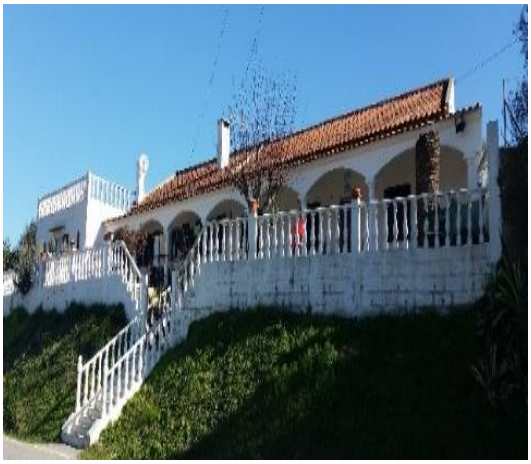

CONDIÇÕES DE VENDA E INFORMAÇÕES DISPONÍVEIS EM WWW.VIASERUMOS.PT

LISBOA:
Rua Campos Júnior, 7 A 1070-306 Lisboa

LEIRIA:
Rua Francisco Pereira da Silva, 28 2410-105 Leiria

+ (351) 244 828 092 geral@viaserumos.pt www.viaserumos.pt viaserumos