



ÂNCORA - CAMINHA

CARTA FECHADA

INSOLVÊNCIA DE: *Márcia Daniela Pereira Gonçalves e Vasco Manuel da Costa Gonçalves*

PROC. N.º 92/18.6T8CMN | COMARCA DE VIANA DO CASTELO
| JUÍZO DE COMPETÊNCIA GENÉRICA DE CAMINHA

Receção de propostas até ao dia 14-09-2018
Abertura propostas dia 18-09-2018 às 14H30

Visitas Marcação prévia

[Consultar condições de venda](#)

Locais: Rua das Rosas, nº 24 2815-599 SOBREDA
GPS: 41°47 48 26"N, -8°52 06 29"W

 [244 828 092](tel:244 828 092)  geral@viaserumos.pt

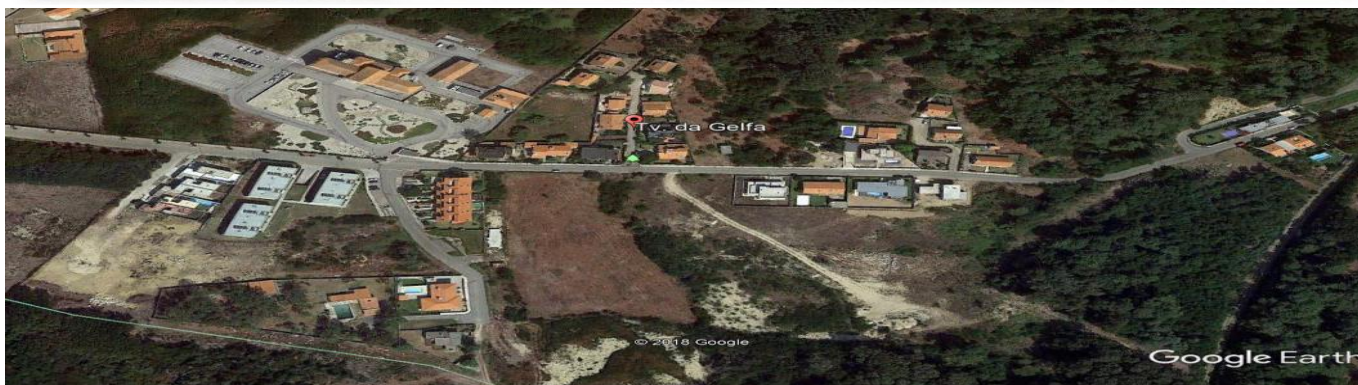

[viaserumos](#)



geral@viaserumos.pt



[244 828 092](tel:244 828 092)



www.viaserumos.pt



CONDIÇÕES DA VENDA

- 1) Os interessados deverão apresentar as suas propostas, com a identificação “**Proposta Insolvência de Márcia Daniela Pereira Gonçalves e Vasco Manuel da Costa Gonçalves**”, reduzidas a escrito e dirigidas ao Administrador da Insolvência.
 - a) Através de carta remetida a Vias & Rumos, Lda, para a morada: **Rua Francisco Pereira da Silva, nº 28 2410-105 Leiria**, até ao dia **14/09/2018**.
- 2) As propostas serão abertas/divulgadas no escritório de Vias & Rumos, Lda, na morada acima referida, no dia **18/09/2018 às 14h30m**, só podendo estar presentes os proponentes, não sendo impeditivo à concretização do ato da venda a ausência de algum deles.
- 3) As propostas deverão conter, sob pena de serem excluídas, os seguintes elementos:
 - a) Identificação do proponente: nome ou denominação social, morada, número de contribuinte, telefone e e-mail;
 - b) Identificação da verba e respetivo valor oferecido por extenso, expresso em euros;
 - c) Juntamente com a proposta deverá ser enviado, sob pena de exclusão da proposta:
 - c.1) cheque, no valor correspondente a 20% do valor da proposta do imóvel, e quanto ao veículo valor pela totalidade da proposta, à ordem de **Massa Insolvente de Márcia Daniela Pereira Gonçalves e Vasco Manuel da Costa Gonçalves**;
 - c.2) Cheque, correspondente a 5% e 10% do valor da proposta do imóvel e veículo respetivamente, acrescido de 23% de iva, emitido à ordem de **Vias & Rumos, Lda**.
 - d) Indicação de que o proponente conhece e aceita as condições de venda.
- 4) Os bens são vendidos no estado físico e jurídico em que se encontram.

INFORMAÇÕES:

Dia de visita: marcação prévia

Ref. CF970418

DOWNLOAD DE DOCUMENTAÇÃO:

 [Minuta de proposta:](#) 

CONTACTOS:

 **244 828 092**

BEM IMÓVEL		
TRAVESSA DA GELFA 4910-012 ÂNCORA		CAMINHA
GPS: 41°47 48 26"N, -8°52 06 29"W		
Verba Nº 1	Valor Base	65.000,0€
DESCRIÇÃO		FOTO
<p>Verba 1</p> <p>Prédio Urbano, destinado a habitação, composto por casa de habitação de r/c com 4 divisões, com a a.c. 72m2 e a.d. 228m2, situado no Lugar da Gelfa, freguesia de Âncora, concelho de Caminha. Confrontações: a Norte: Carlos Lirio Martins, a Sul: Manuel Henrique da Cunha Lima, a Nascente: Arruamento e a Poente: Manuel João Ramos Franco. Inscrito na matriz predial urbana da freguesia de Âncora, do Concelho de Caminha, sob o artigo matricial nº 355, e descrito na Conservatória do Registo Predial de Caminha sob o nº 662 (Freguesia de Âncora).</p>		

VEÍCULO		
TRAVESSA DA GELFA 4910-012 ÂNCORA		CAMINHA
GPS: 41°47 48 26"N, -8°52 06 29"W		
Verba Nº 2	Valor Base	400,00€
DESCRIÇÃO		FOTO
<p>Verba 2</p> <p>Veículo automóvel, ligeiro de passageiros, marca Citroen modelo Xsara Picasso, de cor cinzento, matrícula 64-97-PP.</p>		

PROPOSTA

EXMO SENHOR
ADMINISTRADOR DA INSOLVÊNCIA DE
MÁRCIA DANIELA PEREIRA GONÇALVES E
VASCO MANUEL DA COSTA GONÇALVES

Data: ___ / ___ /2018

Processo nº: 92/18.6T8CMN
 Comarca de Viana do Castelo
 Juízo de Competência Genérica de Caminha

Proponente: _____

NIPC: _____

Morada: _____

Contacto(s)/E-mail: _____

Exmos. Senhores:

Vimos por este meio apresentar a nossa oferta para os bens, abaixo identificados:

BEM IMÓVEL

Verba n.º	Valor Base €	Valor da proposta €	Valor da proposta por extenso
1	65.000,00		

Segue em anexo:

cheque nº _____ s/ B _____ no valor de _____ correspondente a 20% da proposta, passado à ordem da massa insolvente.

cheque nº _____ s/ B _____ no valor de _____ correspondente a 5% do valor da proposta, acrescido de 23% de IVA, passado à ordem de Vias & Rumos, Lda.

VEÍCULO

Verba n.º	Valor Base €	Valor da proposta €	Valor da proposta por extenso
2	400,00		

Segue em anexo:

cheque nº _____ s/ B _____ no valor de _____ correspondente ao valor da proposta, passado à ordem da massa insolvente.

cheque nº _____ s/ B _____ no valor de _____ correspondente a 10% do valor da proposta, acrescido de 23% de IVA, passado à ordem de Vias & Rumos, Lda.

Para os devidos efeitos, declaramos que tomamos conhecimento e aceitamos integralmente as condições de venda.

 (Assinatura)



[viaserumos](#)



geral@viaserumos.pt



244 828 092



www.viaserumos.pt