LEILÃO ELETRÓNICO

Inicia no dia 18 de Março de 2024 às 09h00

Encerra no dia **08** de **Abril** de **2024**, às **15h00**

Consultar condições de venda

Insolvência de:

Aroeira Aldeia Produtos Alimentares, Lda

PROC. nº 1855/24.9T8LSB | COMARCA DE LISBOA | JUÍZO DE COMÉRCIO DE LISBOA – J3

TIRES, AROEIRA

CRUZ QUEBRADA

MOBILIÁRIO

MÁQUINAS

E PRODUTOS DE SUPERMERCADO

Visitas por marcação prévia

www.viaserumos.pt | geral@viaserumos.pt | + (351) 244 828 092

CONDIÇÕES DA VENDA

1) Para participar no leilão eletrónico os licitantes deverão proceder ao registo no site de Vias & Rumos, onde deve constar todos os elementos de identificação e contatos.
2) Sempre que solicitado é obrigatório o pagamento de uma caução.
3) Os bens são vendidos no estado físico e jurídico em que se encontram.
4) Nos últimos 5 minutos do leilão, as novas licitações reiniciam a contagem decrescente em 5 minutos. Como exemplo, se um leilão está agendado para encerrar às 12h e surge uma licitação às 11:58, o leilão prolonga-se, automaticamente, por mais 5 minutos, terminando às 12:03 e assim sucessivamente e só termina quando mais nenhuma licitação é apresentada dentro do tempo restante.
5) Os lances mínimos de licitação são de:
    a. 20,00€ para lotes/verbas de valor de venda igual ou inferior a 500,00€;
    b. 50,00€ para lotes/verbas de valor de venda de 501,00€ a 5.000,00€;
    c. 100,00€ para lotes/verbas de valor de venda de 5.001,00€ a 10.000,00€;
    d. 500,00€ para lotes/verbas de valor de venda de 10.001,00€ a 50.000,00€;
    e. 1.000,00€ para lotes/verbas de valor de venda de 50.001,00€ a 100.000,00€;
    f. 5.000,00€ para lotes/verbas de valor de venda de 100.001,00€ a 500.000,00€;
    g. 10.000,00€ para lotes/verbas de valor de venda superior a 500.001,00€
6) Os licitantes poderão ser avisados, por e-mail, caso surja uma licitação que supere a sua.
7) Se o valor licitado for o mais elevado, mas inferior ao valor da venda, o licitante será oportunamente contatado, a fim de lhe ser comunicado a decisão sobre a adjudicação.
8) Com a adjudicação, o adjudicatário pagará:
    a. O valor da venda, acrescido de IVA à taxa legal em vigor (exceto ligeiro de passageiros) à ordem de "***Massa Insolvente Aroeira Aldeia Produtos Alimentares, Lda";***
    b. 10% do valor da venda, acrescido de IVA à taxa legal em vigor, à ordem de "***Vias & Rumos, Lda***", referente aos serviços prestados na promoção e venda do bem.
    c. Se por motivos alheios à Vias & Rumos, Lda, a venda for considerada sem efeito, por quem de direito, as quantias recebidas serão devolvidas em singelo.
9) O não pagamento do preço, ou desistência poderá ter as seguintes implicações:
    a. A venda ser considerada sem efeito;
    b. Não poder concorrer a nova venda;
    c. Responder criminal e ou civilmente pelos danos ou prejuízos causados;
    d. Não reaver a caução.

PROTEÇÃO DE DADOS PESSOAIS
Os seus dados pessoais são apenas utilizados com vista à realização de marketing de produtos e serviços comercializados por Vias & Rumos, Lda.
Os seus dados pessoais não são transmitidos a outros nem são utilizados para fins diferentes daqueles para que nos deu o consentimento.
O titular de dados pode retirar o seu consentimento a qualquer momento.

INFORMAÇÕES:

Dia de visita: Por marcação prévia

Registar-se em: https://www.viaserumos.pt/pt/registar

Ref. LE1.024.0124

CONTACTOS: (+351) 244 828 092 geral@viaserumos.pt www.viaserumos.pt

VERBA 1 — MOBILIÁRIO, MÁQUINAS E PRODUTOS DE SUPERMERCADO — TIRES, AROEIRA E CRUZ QUEBRADA

Descrição:

Recheio de supermercado, vinhos tintos, brancos, rosés, bebidas brancas, mobiliário e máquinas (câmaras frigorificas horizontais, verticais, arcas frigorificas, diversas máquinas de supermercado, estantes, balcão, candeeiros, mesas de apoio, etc.)

Localização:

Rua Bartolomeu de Gusmão, 118
Tires
2785-269 S. DOMINGOS DE RANA

GPS: 38.72489, -9.35947

Valor base:	Valor mínimo:
6.000,00€	**5.100,00€**
(seis mil euros)	(cinco mil e cem euros)

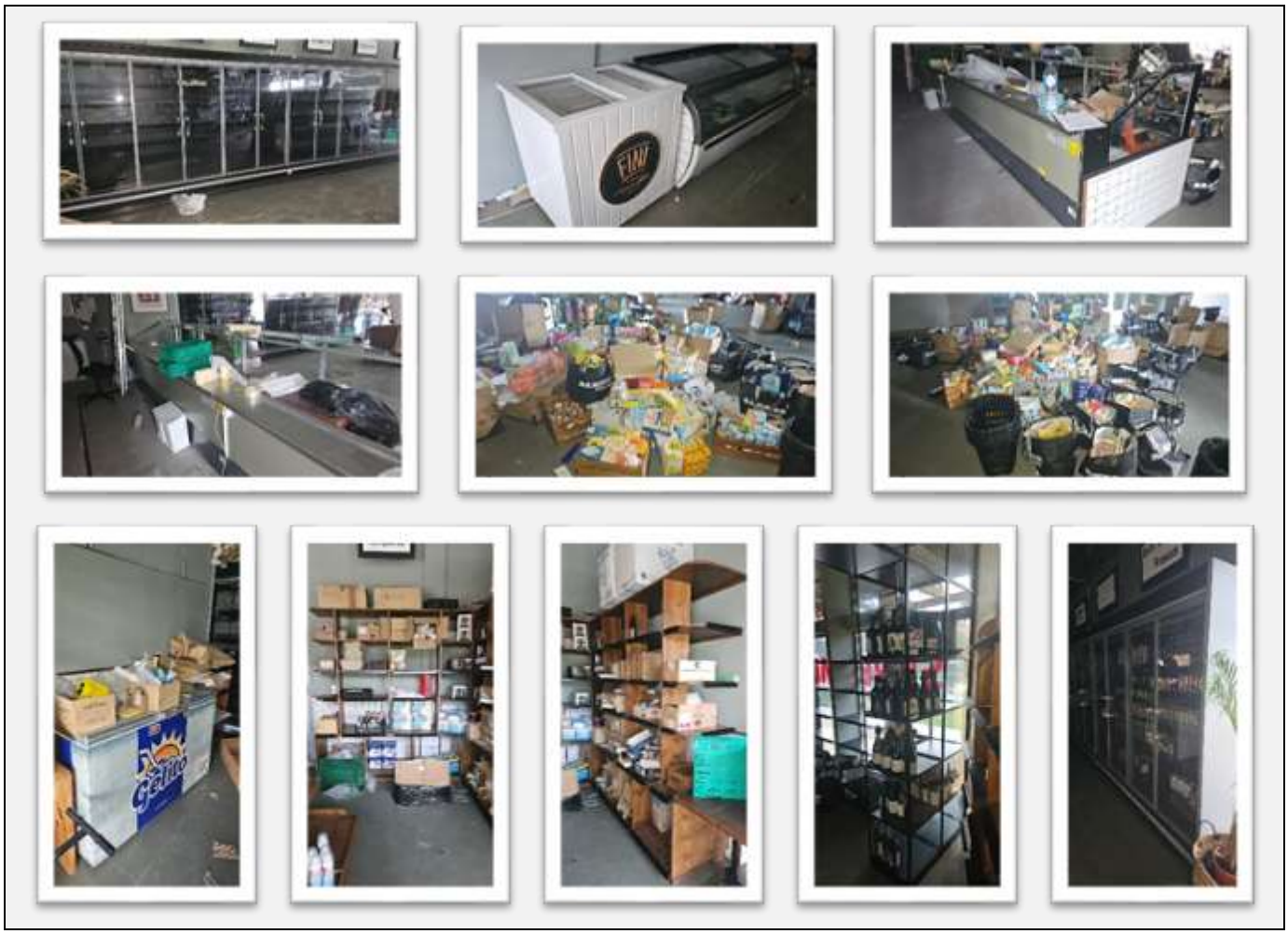

Registe-se: www.viaserumos.pt

Informações através geral@viaserumos.pt

Contacte-nos: + (351) 244 828 092

Siga-nos: @viaserumos