



# LEILÃO ELETRÓNICO

Inicia no dia 29 de Janeiro de 2024 às 09h00  
Encerra no dia **20** de **Fevereiro** de **2024**, às **15h00**

[Consultar condições de venda](#)

Insolvência de:

**Mário E. Gonçalves & Cruz, Lda**

PROC. nº 8893/23.7T8VNG | COMARCA DO PORTO | JUÍZO DE COMÉRCIO DE SANTO TIRSO – J1

ERMESINDE  
E VIANA DO CASTELO  
LIG/PASSAGEIROS  
LIG/MERCADORIAS  
MAQUINARIA  
E MATERIAL  
ELÉTRICO

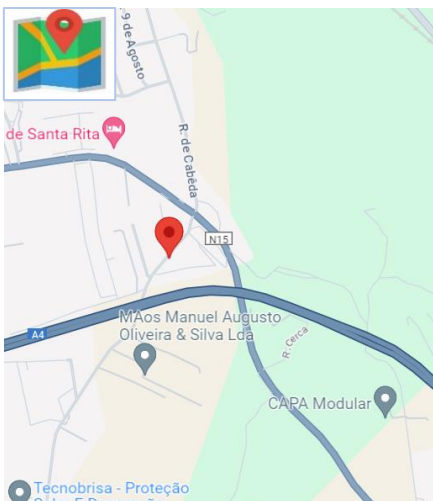

 [www.viaserumos.pt](http://www.viaserumos.pt)

 [geral@viaserumos.pt](mailto:geral@viaserumos.pt)

 + (351) 244 828 092





## CONDIÇÕES DA VENDA

- 1) Para participar no leilão eletrónico os licitantes deverão proceder ao registo no site de [Vias & Rumos](#), onde deve constar todos os elementos de identificação e contatos.
- 2) Sempre que solicitado é obrigatório o pagamento de uma caução.
- 3) Os bens são vendidos no estado físico e jurídico em que se encontram.
- 4) Nos últimos 5 minutos do leilão, as novas licitações reiniciam a contagem decrescente em 5 minutos. Como exemplo, se um leilão está agendado para encerrar às 12h e surge uma licitação às 11:58, o leilão prolonga-se, automaticamente, por mais 5 minutos, terminando às 12:03 e assim sucessivamente e só termina quando mais nenhuma licitação é apresentada dentro do tempo restante.
- 5) Os lances mínimos de licitação são de:
  - a. 20,00€ para lotes/verbas de valor de venda igual ou inferior a 500,00€;
  - b. 50,00€ para lotes/verbas de valor de venda de 501,00€ a 5.000,00€;
  - c. 100,00€ para lotes/verbas de valor de venda de 5.001,00€ a 10.000,00€;
  - d. 500,00€ para lotes/verbas de valor de venda de 10.001,00€ a 50.000,00€;
  - e. 1.000,00€ para lotes/verbas de valor de venda de 50.001,00€ a 100.000,00€;
  - f. 5.000,00€ para lotes/verbas de valor de venda de 100.001,00€ a 500.000,00€;
  - g. 10.000,00€ para lotes/verbas de valor de venda superior a 500.001,00€
- 6) Os licitantes poderão ser avisados, por e-mail, caso surja uma licitação que supere a sua.
- 7) Se o valor licitado for o mais elevado, mas inferior ao valor da venda, o licitante será oportunamente contactado, a fim de lhe ser comunicado a decisão sobre a adjudicação.
- 8) Com a adjudicação, o adjudicatário pagará:
  - a. O valor da venda, acrescido de IVA à taxa legal em vigor (exceto ligeiro de passageiros) à ordem de "**Massa Insolvente Mário E. Gonçalves & Cruz, Lda**";
  - b. 10% do valor da venda, acrescido de IVA à taxa legal em vigor, à ordem de "**Vias & Rumos, Lda**", referente aos serviços prestados na promoção e venda do bem.
  - c. Se por motivos alheios à Vias & Rumos, Lda, a venda for considerada sem efeito, por quem de direito, as quantias recebidas serão devolvidas em singelo.
- 9) O não pagamento do preço, ou desistência poderá ter as seguintes implicações:
  - a. A venda ser considerada sem efeito;
  - b. Não poder concorrer a nova venda;
  - c. Responder criminal e ou civilmente pelos danos ou prejuízos causados;
  - d. Não reaver a caução.

### PROTEÇÃO DE DADOS PESSOAIS

Os seus dados pessoais são apenas utilizados com vista à realização de marketing de produtos e serviços comercializados por Vias & Rumos, Lda.

Os seus dados pessoais não são transmitidos a outros nem são utilizados para fins diferentes daqueles para que nos deu o consentimento.

O titular de dados pode retirar o seu consentimento a qualquer momento.

## INFORMAÇÕES:

**Dia de visita:** Por marcação prévia

**Registar-se em:** <https://www.viaserumos.pt/pt/registar>

**Ref. LE1.213.1223**

**CONTACTOS:** ☎ (+351) 244 828 092

✉ [geral@viaserumos.pt](mailto:geral@viaserumos.pt)

🌐 [www.viaserumos.pt](http://www.viaserumos.pt)

**LIG/PASSAGEIROS,  
LIG/MERCADORIAS,  
MÁQUINAS E MATERIAL ELÉTRICO**

**VERBA 1 A 3** **ERMESINDE**

**Descrição:**

**Verba 1:** Veículo automóvel, ligeiro de mercadorias, marca Peugeot, modelo Bipper, do ano 2009, cilindrada 1398, cor cinzento, de 2 lugares, a gasóleo, com 229.441Kms, de matrícula 01-IO-60.

**Verba 2:** Veículo automóvel, ligeiro de passageiros, marca Toyota, modelo Yaris, do ano 1999, cilindrada 998, cor verde e outras, de 5 lugares, a gasolina, com 285.860Kms, de matrícula 27-53-OR.

**Verba 3:** Escritório composto por:

4 secretárias em forma de L, 1 secretária retangular , 3 blocos de gavetas, 6 cadeiras, 1 estante em madeira, 3 armários metálicos, 4 estantes metálicas, 1 bloco de gavetas, 1 servidor marca Asus, 1 monitor marca Asus, 1 acumulador de energia marca APC, 1 multifunções marca Ricoh, 1 ventoinha, 1 termoventilador, 1 telemóvel marca Samsung, 1 portátil marca Asus, 1 aspirador marca BX 30X, 1 maquina de café marca Delta, 1 máquina de temografia Ti25 marca Fluke, 1 monitor marca Asus, 1 bengaleiro, material de apoio a escritório e computador portátil marca Asus.

Armazém, matéria prima:

14 metros de estantes metálicas, 1 armário metálico com 2 portas, 1 computador portátil marca Asus, 1 impressora marca HP, 1 secretária em madeira, 1 cadeira, 50 bobines pequenas de cobre, caixas com parafusos, buchas, disjuntores e braçadeiras, mangas termorretratil, caixas de ligação, fardas de trabalho, bobines de fio elétrico, barras de cobre, interruptores, tomadas, ferramenta; caixas derivação, 1 rebarbadora marca Metabo e material de apoio à eletricidade. 1 Kit de meter rolamentos SKF, 1 aparelho de medição, 2 alicates de cravar terminais, 1 alicate de cravar terminais hidráulico, 1 vibro meter, cabos de bateria, 1 tacómetro, 1 jogo de abrir roscas.

Balneários:

3 cacifos metálicos, 1 banco, 1 máquina de furar de coluna, 1 máquina de escrever, 1 armário em madeira, 1 armário metálico com portas de correr, 1 mesa de reuniões em madeira, 1 máquina de plastificar, 6 cadeiras em tecido, 1 armário metálico com 2 gavetas, 3 caixas com material elétrico, 1 bengaleiro.

Produção:

1 estufa para secagem de verniz de motores sem marca visível, 1 gerador marca Mase, 1 garibalde, 2 estantes metálicas, 1 garibalde marca Stahl de 2.000Kg, 1 banca metálica, 1 carrinho de apoio metálico, 1 maçarico com botija, 1 banca de impregnação de verniz marca Modena, 1 banca de lavagem marca Rubete MLP40, 1 estrutura metálica, 1 máquina de coluna de furar marca Racex, 1 esmeril marca Black Decker, 1 forno marca Koeper 45, 1 armário metálico com rodas, 1 banca de trabalho com 2 tornos com diversa ferramenta, 1 rebarbadora marca Boch, 1 Berbequim marca Bosch, 1 rebarbadora sem marca visível, 1 rebarbadora marca SPL, 2 rebarbadoras sem marca visível, 1 rebarbadora, 1 serra de corte marca Thomas, 1 bicicleta estática, 1 compressor marca Megcruz, 1 bomba de água, carcaças de motores, 1 torno marca Ctahkoctponte, 1 mesa quadro de ensaios sem marca visível, caixas de quadro elétricos, 1 bancada de trabalho com ferramenta, 1 berbequim marca Maquita, 1 rebarbadora marca maquita, 1 ventoinha, 1 caixote com ferramentas, 1 berbequim marca Orbi, 1 fox com tripé, 1 máquina de fazer bobines marca Cafal Dell Erba, 1 banca de trabalho, 1 banco, 1 rádio marca Sony com 2 colunas, bobines de cobre, 2 bancas de trabalho metálicas, 1 cadeira, 1 armário com torno de quinar, 1 máquina para aquecer rolamentos, 2 aquecedores a gás marca Hotspot, 1 maçarico para solda, 1 banca metálica, 1 banca metálica com guilhotina, 1 banca com rodas, 1 hidráulico para triar/meter rolamentos (prensa), 1 banca metálica, 2 máquinas de furar marca Dewalt, 1 máquina de furar, 1 rebarbadora marca Dewalt, 1 bobine, 1 jogo de abrir rasgos, 1 aparelho de soldar, 1 porta paletes hidráulico marca Kentruck, 1 grua hidráulica de 2 toneladas, 1 estante metálica contendo saca rolamentos e tubagem, 1 ventoinha, 1 porta paletes, 2 carrinhos metálicos, 2 bobines em madeira com cabo, 1 máquina de lavar chão marca Flootec C 350 quadros elétricos, 1 máquina de lavar à pressão sem marca visível, bobines de tubo em PVC, 3 escadotes em alumínio, 3 escadas em alumínio, 1 andaime marca Altrex desmontado, calhas para eletricidade, 2 aparelhos para sport de bobines, 1 secretária e 1 cadeira, 4 biombos, 1 mesa em madeira, 1 microndas marca Domex, 1 mini frigorifico, 4 cadeiras em tecido, 1 máquina de furar marca Maquita com aspiração, 1 jogo de roquete, 1 jogo de saca rolamentos, 1 jogo de roquete marca Beta, 1 suprador de ar quente marca Dewalt, 1 berbequim marca Bosch, 1 soprador de ar quente, 1 serra circular, 1 caixa com ponteiras e terminais, 1 saca interiores, 1 máquina de furar marca Hilti, 1 aparafusadora marca Dewalt, 1 jogo de machos, 1 jogo de roquete, 1 martelo elétrico marca AEG, 1 tico tico marca Cosch, 1 analisador de energia sem marca visível, 1 aparafusador marca Ryobi, 1 máquina de furar marca Hilti, 1 martelo marca Boch, 1 rebarbadeira marca Boch, 1 medidor de energia, 2 aparelhos de solda por pontos, 1 pistola de forminantes marca Hilti, 1 martelo marca Black Denker, 1 mala de ferramenta, 2 malas de ferramentas marca PBC, 2 estantes metálicas, 1 aspirador

**Localização:**

Rua Monte da Bela, 15 1t  
Ermesinde  
4442-294 ERMESINDE



**GPS: 41.2043219, -8.5298904**



Valor base:  
**14.000,00€**  
(catorze mil euros)

Valor mínimo:  
**11.900,00€**  
(onze mil e novecentos euros)

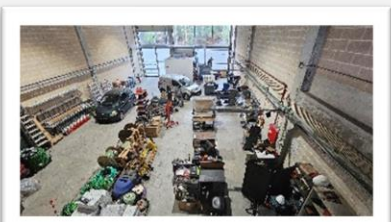
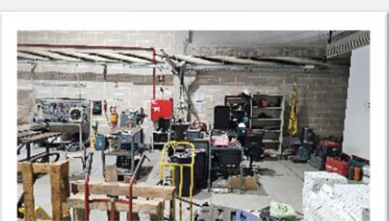
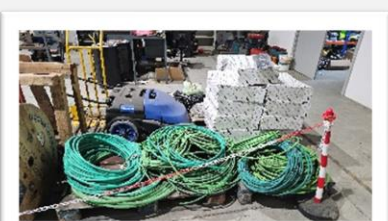
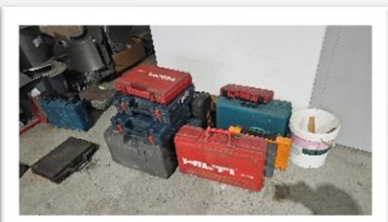

**VERBA 4**

**MÁQUINAS E MATERIAL ELÉTRICO**

**VIANA DO CASTELO**

**Descrição:**

**Verba 4:** 3 contedores metálicos / estaleiro, 3 escadotes em alumínio, 1 escada em alumínio, 4 bicicletas marca Berg, 5 caixotes do lixo em pvc, 2 bancas metálicas com 2 tornos, 1 bancada com tampo em madeira, 2 cacifos de 3 portas cada, 2 cacifos com 2 portas cada, 4 cadeiras em madeira, 1 ventoinha de pé, 8 armários metálicos, 1 impressora marca HP, 2 secretárias em madeira retangulares, 2 cadeiras, 1 enfiadeira, 4 jogos de roquete, 2 pinças, 3 aparelhos de ver bateria, 1 arnês, 1 máquina/câmara de termografia marca Fluke, 1 jogo de atarraxas, 1 máquinas de etiquetas para inox marca Pandint, 1 lote de material elétrico, 1 banca de trabalho, 1 máquina de furar marca Bosch, 1 secador de calor marca Dewalt, 1 rebarbadora marca Bosch, 2 rebarbadoras marca Dewalt, 1 máquina de furar pedra sem marca visível, 1 máquina de furar marca Metabo, 1 banca com esmeril, 1 máquina de soldar marca OX, 1 máquina de furar de coluna marca Efi e ferramentas diversas.

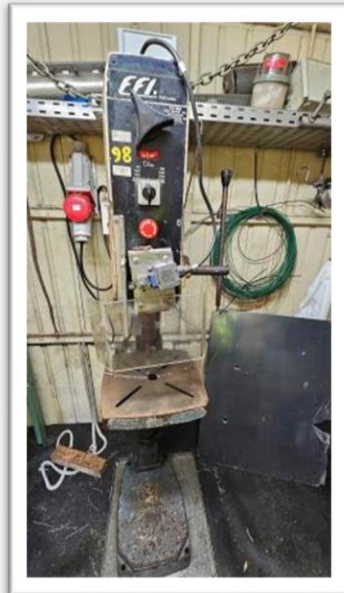

**Localização:**

CM1215  
Deocrista  
4905-261 VIANA DO CASTELO



**GPS: 41.6980611, -8.7121224**



Valor base:  
**2.500,00€**  
(dois mil e quinhentos euros)

Valor mínimo:  
**2.125,00€**  
(dois mil cento e vinte cinco euros)



**Registe-se:**

 [www.viaserumos.pt](http://www.viaserumos.pt)

**Informações através**

 [geral@viaserumos.pt](mailto:geral@viaserumos.pt)

**Contacte-nos:**

 + (351) 244 828 092

**Siga-nos:**

 [@viaserumos](https://www.facebook.com/viaserumos)

