LEILÃO ELETRÓNICO

Inicia no dia 06 de Maio de 2020 às 09h00

Encerra no dia **19** de **Junho** de **2020**, às **15h00**

Consultar condições de venda

Insolvência de:

Maria Madalena Moreira Apolinário Freilão

PROC. nº 1929/18.5T8STR | COMARCA DE SANTARÉM |JUÍZO DE COMÉRCIO DE SANTARÉM | J1

ALPIARÇA

Equipamentos de ótica

Visitas por marcação prévia

ALCANEDE

Equipamentos de ótica

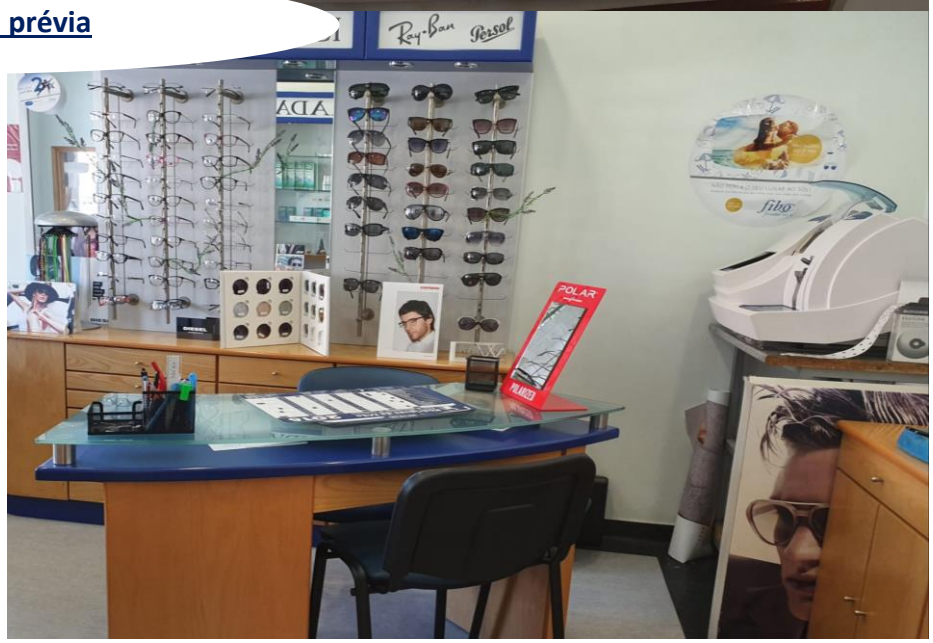

www.viaserumos.pt | geral@viaserumos.pt | + (351) 244 828 092

CONDIÇÕES DA VENDA

1) Para participar no leilão eletrónico os licitantes deverão proceder ao registo no site de Vias & Rumos, onde deve constar todos os elementos de identificação e contatos.
2) Sempre que solicitado é obrigatório o pagamento de uma caução.
3) Os bens são vendidos no estado físico e jurídico em que se encontram.
4) Nos últimos 5 minutos do leilão, as novas licitações reiniciam a contagem decrescente em 5 minutos. Como exemplo, se um leilão está agendado para encerrar às 12h e surge uma licitação às 11:58, o leilão prolonga-se, automaticamente, por mais 5 minutos, terminando às 12:03 e assim sucessivamente e só termina quando mais nenhuma licitação é apresentada dentro do tempo restante.
5) Os licitantes poderão ser avisados, por e-mail, caso surja uma licitação que supere a sua.
6) Se o valor licitado for o mais elevado, mas inferior ao valor da venda, o licitante será oportunamente contatado, a fim de lhe ser comunicado a decisão sobre a adjudicação.
7) Com a adjudicação, o adjudicatário pagará:
   a) O valor da venda, acrescido de IVA à taxa legal em vigor à ordem de "***Massa Insolvente Maria Madalena Moreira Apolinário Freilão***;
   b) 10% do valor da venda, acrescido de IVA à taxa legal em vigor, à ordem de "***Vias & Rumos, Lda***", referente aos serviços prestados na promoção e venda do bem.
   c) Se por motivos alheios à Vias & Rumos, Lda., a venda for considerada sem efeito, por quem de direito, as quantias recebidas serão devolvidas em singelo.
8) O não pagamento do preço, ou desistência poderá ter as seguintes implicações:
   a) A venda ser considerada sem efeito;
   b) Não poder concorrer a nova venda;
   c) Responder criminal e ou civilmente pelos danos ou prejuízos causados;
   d) Não reaver a caução.

PROTEÇÃO DE DADOS PESSOAIS
Os seus dados pessoais são apenas utilizados com vista à realização de marketing de produtos e serviços comercializados por Vias & Rumos, Lda.
Os seus dados pessoais não são transmitidos a outros nem são utilizados para fins diferentes daqueles para que nos deu o consentimento.
O titular de dados pode retirar o seu consentimento a qualquer momento.

INFORMAÇÕES:

Dia de visita: Por marcação prévia

Registar-se em: https://www.viaserumos.pt/pt/registar:

Ref. LE2.157.0918

CONTACTOS: (+351) 244 828 092 geral@viaserumos.pt www.viaserumos.pt

Verba nº 1	EQUIPAMENTOS DE ÓTICA	Alpiarça

Descrição:

Uma máquina de corte, marca Briot, modelo Accura, 1 bisuladora, marca Essilor, modelo Diafine, 1 focometro, marca Reicher Lenscheck, 1 focometro marca Hin-Nippon (avariado), 1 TV marca Samsung, 1 TV marca LG, 1 mini-frigorifico, 1 multifunções, marca DCP, 1 impressora, marca Epson, 1 computador, marca HP, 1 impressora marcaBrother, 3 secretárias, 7 cadeiras, 4 metros de estantes Indexion, contendo material óptico, 6 metros com armários com gavetas, 1 ar condicionado, marca MDV, 2 balcões com tampo em vidro, 3 expositores contendo óculos, 1 vitrine em vidro, 5 candeeiros de teto, conjunto de óculos de diversas marcas e modelos.

Localização:

Rua Silvestre Bernardo Lima, 160 A r/c
2090-146 ALPIARÇA

GPS: 39.255556, -8.578889

Valor Base:	Valor mínimo:
2.550,00€	**2.167,50€**
(dois mil quinhentos e cinquenta euros)	(dois mil cento e sessenta sete euros e cinquenta cêntimos)

Verba nº 2	EQUIPAMENTOS DE ÓTICA	Alcanede

Descrição:

Uma máquina de corte, marca Briot, modelo Accura, 1 Silver, 2 mostruários em madeira com óculos, 1 impressora, 1 TV, 2 balcões de atendimento, 1 multifunções.

Localização:

Rua do Comércio, 19 r/c Esq.
2025-040 ALCANEDE

GPS: 39.415278, -8.822222

Valor Base:	Valor mínimo:
1.700,00€	**1.445,00€**
(mil e setecentos euros)	(mil quatrocentos e quarenta cinco euros)

Registe-se: www.viaserumos.pt

Informações através geral@viaserumos.pt

Contacte-nos: + (351) 244 828 092

Siga-nos: @viaserumos