



LEILÃO ELETRÓNICO

Inicia no dia 04 de Maio de 2026 às 09h00

Encerra no dia **01** de **Junho** de **2026** das **18:30h** às **18:45h**

[Consultar condições de venda](#)

Insolvência de:

Máxima Dinâmica – Reparações e Construções, Lda

PROC. Nº 2986/25.3T8FNC | COMARCA DA MADEIRA | JUÍZO DE COMÉRCIO DO FUNCHAL – J2

CAMACHA

MADEIRA

PES/MERCADORIAS MINI-GIRATÓRIA

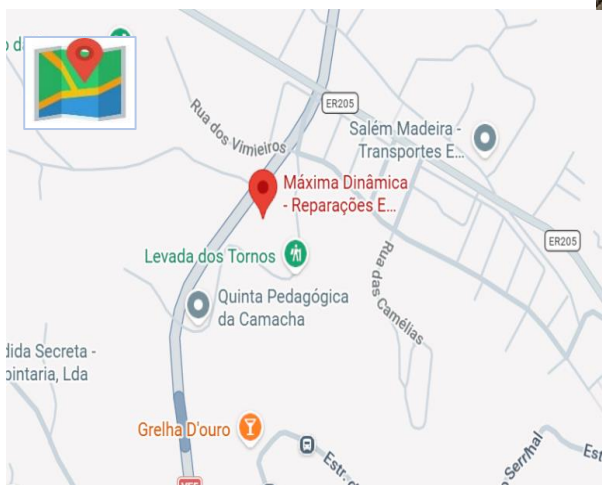

[Visitas por marcação prévia](#)

www.viaserumos.pt

geral@viaserumos.pt

+ (351) 244 828 092





CONDIÇÕES DA VENDA

- 1) Para participar no leilão eletrónico os licitantes deverão proceder ao registo no site de [Vias & Rumos](#), onde deve constar todos os elementos de identificação e contatos.
- 2) Sempre que solicitado é obrigatório o pagamento de uma caução.
- 3) Os bens são vendidos no estado físico e jurídico em que se encontram.
- 4) Nos últimos 5 minutos do leilão, as novas licitações reiniciam a contagem decrescente em 5 minutos. Como exemplo, se um leilão está agendado para encerrar às 12h e surge uma licitação às 11:58, o leilão prolonga-se, automaticamente, por mais 5 minutos, terminando às 12:03 e assim sucessivamente e só termina quando mais nenhuma licitação é apresentada dentro do tempo restante.
- 5) Os lances mínimos de licitação são de:
 - a. 20,00€ para lotes/verbas de valor de venda igual ou inferior a 500,00€;
 - b. 50,00€ para lotes/verbas de valor de venda de 501,00€ a 5.000,00€;
 - c. 100,00€ para lotes/verbas de valor de venda de 5.001,00€ a 10.000,00€;
 - d. 500,00€ para lotes/verbas de valor de venda de 10.001,00€ a 50.000,00€;
 - e. 1.000,00€ para lotes/verbas de valor de venda de 50.001,00€ a 100.000,00€;
 - f. 5.000,00€ para lotes/verbas de valor de venda de 100.001,00€ a 500.000,00€;
 - g. 10.000,00€ para lotes/verbas de valor de venda superior a 500.001,00€
- 6) Os licitantes poderão ser avisados, por e-mail, caso surja uma licitação que supere a sua.
- 7) Se o valor licitado for o mais elevado, mas inferior ao valor da venda, o licitante será oportunamente contactado, a fim de lhe ser comunicado a decisão sobre a adjudicação.
- 8) Com a adjudicação, o adjudicatário pagará:
 - a. 20% do valor da venda do rústico, e princípio de pagamento, à ordem de “**Massa Insolvente Máxima Dinâmica – Reparações e Construções, Lda**”;
 - b. Os restantes 80% do valor da venda do rústico devem ser liquidados aquando da realização da escritura de compra e venda.
 - c. O valor da venda dos bens móveis e veículos, acrescido de IVA à taxa legal em vigor (*exceto lig/passageiros*) à ordem de “**Massa Insolvente Máxima Dinâmica – Reparações e Construções, Lda**”;
 - d. 10% do valor da venda, acrescido de IVA à taxa legal em vigor, à ordem de “**Vias & Rumos, Lda**”, referente aos serviços prestados na promoção e venda dos bens.
 - e. Se por motivos alheios à Vias & Rumos, Lda, a venda for considerada sem efeito, por quem de direito, as quantias recebidas serão devolvidas em singelo.
- 9) O não pagamento do preço, ou desistência poderá ter as seguintes implicações:
 - a. A venda ser considerada sem efeito;
 - b. Não poder concorrer a nova venda;
 - c. Responder criminal e ou civilmente pelos danos ou prejuízos causados;
 - d. Não reaver a caução.

PROTEÇÃO DE DADOS PESSOAIS

Os seus dados pessoais são apenas utilizados com vista à realização de marketing de produtos e serviços comercializados por Vias & Rumos, Lda.

Os seus dados pessoais não são transmitidos a outros nem são utilizados para fins diferentes daqueles para que nos deu o consentimento.

O titular de dados pode retirar o seu consentimento a qualquer momento.

INFORMAÇÕES:

Dia de visita: Por marcação prévia

Registar-se em: <https://viaserumos.pt/registar>

Ref. LE1.164.0725

CONTACTOS:  (+351) 244 828 092

 geral@viaserumos.pt

 www.viaserumos.pt

VERBA 42

Leilão inicia a 04/05/2026 e encerra a 01/06/2026, às 18:30h

VERBA 42

MINI-GIRATÓRIA

Mini-giratória, marca Kubota, modelo U10-5 com 3 baldes.

OBS.

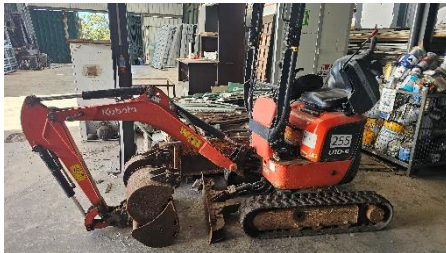

Valor base:
14.117,65€

(catorze mil cento e dezassete euros e sessenta cinco cêntimos)

Valor mínimo:
12.000,00€
(doze mil euros)

VERBA 45

Leilão inicia a 04/05/2026 e encerra a 01/06/2026, às 18:45h

VERBA 45

PESADO DE MERCADORIAS

Marca: **MITSUBISHI**
Cilindrada: 3908
Matrícula: **AC-00-AN**
Data 1º Registo: **2020**

Modelo: **CANTER**
Combustível: Gasóleo
Lugares: 2
Km: 286685

OBS.



Valor base:
21.176,47€

(vinte e um mil cento e setenta seis euros e quarenta sete cêntimos)

Valor mínimo:
18.000,00€
(dezoito mil euros)



Registe-se:

 www.viaserumos.pt

Informações através

 geral@viaserumos.pt

Contacte-nos:

 + (351) 244 828 092

Siga-nos:

 [@viaserumos](https://www.facebook.com/viaserumos)

